徳 交 規 第 １ ５ ５ 号
令 和 ５ 年 ４ 月 ２ ８ 日

徳島県トラック協会長　　殿

徳島県警察本部交通部
交　通　規　制　課　長
（　公　印　省　略　）

Ｇ７広島サミットの開催に伴う交通対策への協力依頼について

平素は、警察行政全般にわたり格別の御協力を賜り、厚く御礼を申し上げます。

さて、Ｇ７広島サミットにつきましては、５月19日から21日までの間、広島県広島市におきまして首脳会合が開催されます。

警察としましては、各国首脳等の安全かつ円滑な通行を確保するとともに、一般交通に対する影響を最小限にとどめるため各種交通対策を実施することとしております。

他方、今回の首脳会合においては、各国首脳等が、広島空港又は山口県岩国錦帯橋空港から会議場である広島市まで車両で移動する場合などでは、主要な高速道路、一般道路において大規模かつ長時間の交通規制が見込まれ、これに伴う交通混雑が予想されるところです。

こうした交通混雑を軽減するには、その期間中、自動車利用者の理解と協力を得て、広域的な交通総量の抑制が不可欠となります。

つきましては、首脳会合の開催に伴い、開催地域等における交通総量の抑制及び分散を図るため、別添Ｇ７広島サミット交通規制予定路線等の資料に示す対象地域等への自動車の乗り入れの自粛に特段の配意をいただきますよう、加入・関係団体等に対する広報を実施していただきますようお願い申し上げます。

担当
交通規制課規制係
088-622-3101
内線5171～5174

G7広島サミット

2023年5月19日(金)
～21日(日)開催

広島市内・高速道路 等

首脳等の移動時間帯における
長時間・大規模な交通規制

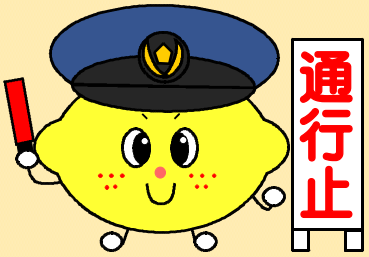

Ｇ７広島サミット
交通規制キャラクター　ひかえるモン

5/18(木) ➤ 5/22(月)

計５日間

みなさまへのお願い

★マイカー利用の自粛

電車の利用等

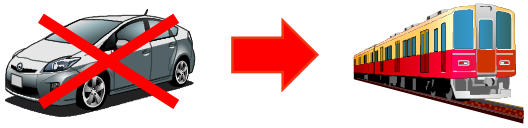

「渋滞で車が動かない！」

という状況に巻き込まれないためにも
通勤やプライベートで出かける際は
電車等の公共交通機関を利用

★業務用車両の運行調整

運行期間の変更

5/17(水)	１８(木)	１９(金)	２０(土)	２１(日)	２２(月)	２３(火)
	サミット					
	交通規制					

物品の納品等はサミット開催日及びその前後
計５日間（５月18日～５月22日）以外へのシフト

運行時間の変更

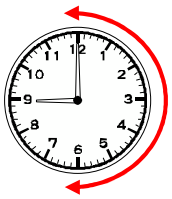

運行期間の調整が困難な場合は時間の調整（深夜・早朝へのシフト）

深夜・早朝への時間帯の変更

★行事・催事の日程変更

➡ 別の日に

交通総量削減目標
・広島県内の高速道路
・広島市中心部の一般道路
交通量50%削減

広島県警察
徳島県警察

広島県警察
サミット対策課
ホームページ

広島県警察
公式Twitter

G7広島サミット
について
（広島サミット県民会議
ホームページ）

交通規制に関する Q＆A

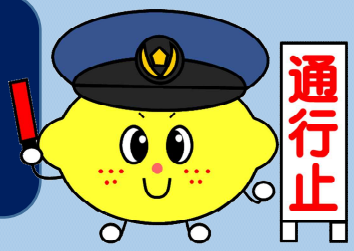

Ｇ７広島サミット
交通規制キャラクター　ひかえるモン

質問1　具体的にいつ交通規制はかかるのですか

回答

各国要人等の移動に合わせて交通規制を実施しますので、移動開始前に、通行路線等を通行止めにすることになります。

本会議の他にも各種行事が多くの場所で想定されておりますが、各国要人等の動きは直前まで決まらない可能性があり、急遽の移動も考えられるところです。

そのため、交通規制を実施する具体的な時間を事前に広報することは難しい可能性があります。

質問2　バスや路面電車、鉄道に影響はないのですか

回答

バスや路面電車であっても、交通規制実施中は、他の車両と同様に通行止め規制の対象となり、交通規制の影響が及びます。

したがって、ダイヤが乱れたり、減便や運休となったりする可能性がありますので、外出の際にはご注意ください。

鉄道については、交通規制の影響はありません。

詳しい運行状況等については、各公共交通事業者のホームページ等でご確認ください。

質問3　広島県内の高速道路と広島市中心部の一般道路は、期間中、通れなくなるということですか

回答

要人等の移動時間帯に通行止め規制を行う予定であり、移動が連続すれば長時間にわたる可能性はありますが、移動しない時間帯は、通行止め規制は実施しません。

24時間、ずっと通れなくなるというわけではありません。

過去のサミットを踏まえると、要人等が深夜早朝（午前0時～6時）に移動する可能性は低いとみられますので、業務用車両のシフト変更等の際には、同時間帯を推奨します。

質問4　交通規制実施時は「う回路」を通行すれば問題ないのですか

回答

通行止め規制が実施される路線以外でも、交通規制の影響を受けた車両が「う回路」に集中することになり、混雑することが予想されます。

従って「う回路」であっても必ずスムーズに通行できるというわけではありません。

必要な車両が「う回路」を安全に通行できるように、広島県内の高速道路及び広島市中心部の一般道路においては、可能な限り車両利用を控えていただきますよう、ご協力をお願いいたします。

詳しくは下記ＱＲコードへ

広島県警察
徳島県警察

広島県警察
サミット対策課
ホームページ

G7広島サミット
広報動画
（YouTube）

G7広島サミット
について
（広島サミット県民会議
ホームページ）

G7広島サミット交通規制予定路線（高速道路）

○　各国首脳等の移動時間帯に通行止め規制を行う予定であり，移動が連続すれば長時間にわたる可能性があります。
○　山陽自動車道【本郷ＩＣ－玖珂ＩＣ】をご利用の方は，中国自動車道，国道２号へのう回をお願いします。
※　国道２号にあっては，広島市中心部において交通規制が行われるため，渋滞混雑が予想されます。
○　いつもどおり車を利用された場合，う回路であっても渋滞する可能性があるため，マイカー利用の自粛等にご協力をお願いいたします。
○　業務用車両の運行時間を変更する場合，早朝深夜（午前０時頃～午前６時頃）を推奨します。

凡例　・・・　交通規制予定路線　・・・　う回路線（高速道路）　・・・う回路線（　国道２号）　・・・　ＪＣＴ　・・・　ＩＣ　・・・　う回ルート

※　現時点での交通規制予定路線であり，これ以外の路線でも，一時的に交通規制を実施する場合があります。

G7広島サミット交通規制予定路線（広島市中心部等）

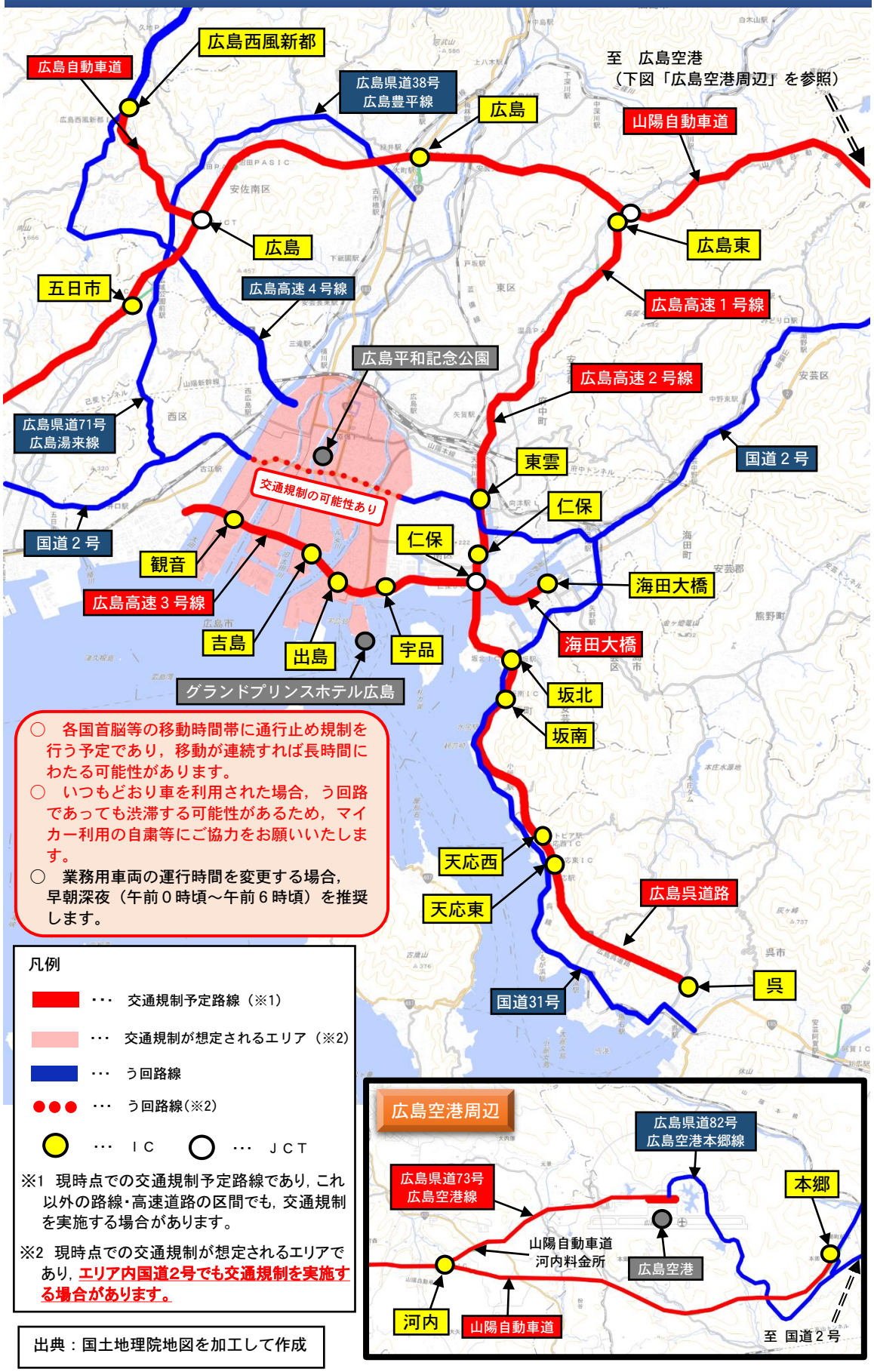

出典：国土地理院地図を加工して作成